ДОНЕСУВАЊЕ НА ЗАКОН ВО РЕДОВНА ПОСТАПКА ВО СОБРАНИЕТО НА РЕПУБЛИКА МАКЕДОНИЈА

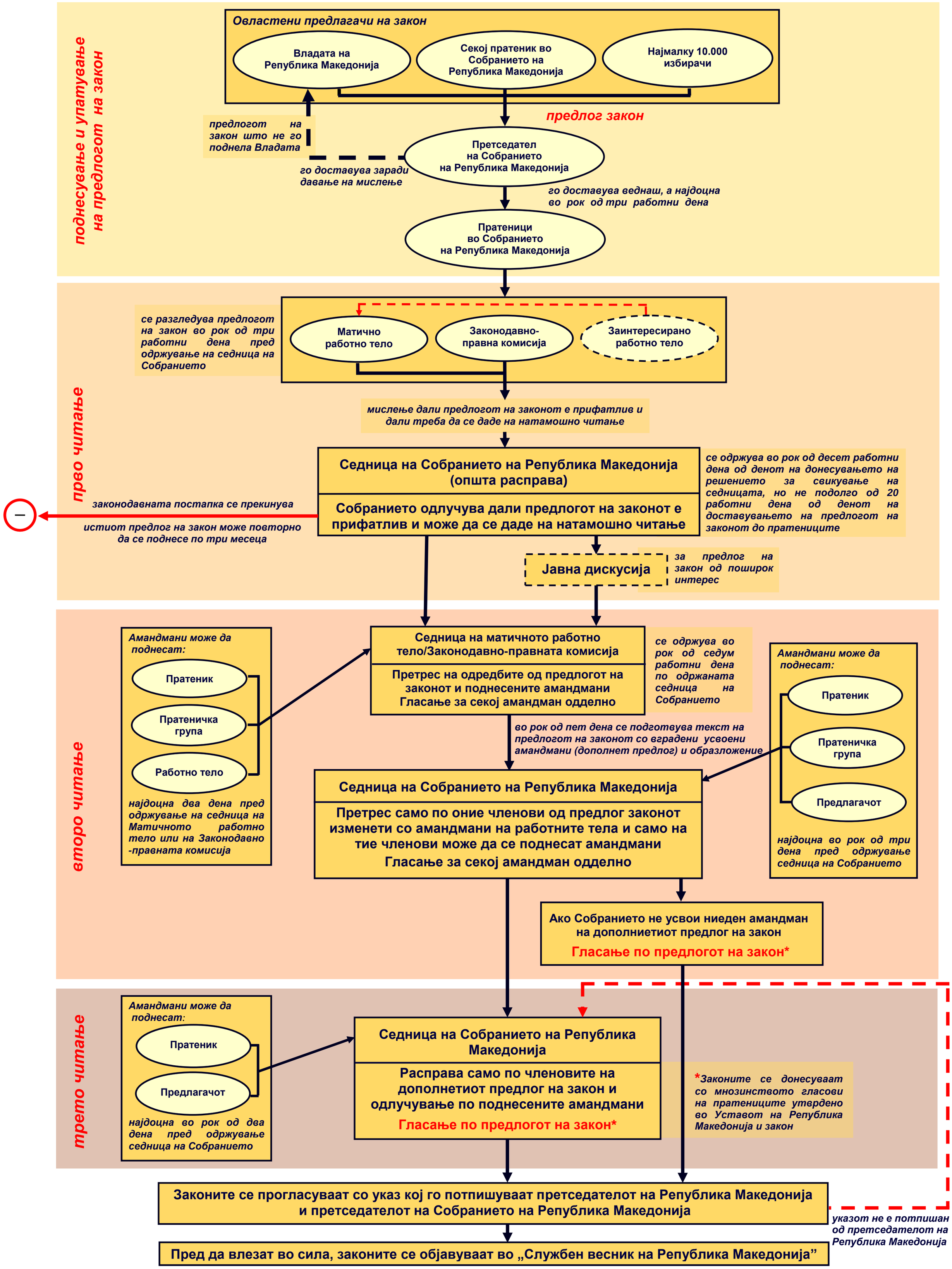

Подготвено од Парламентарен институт, Собрание на Република Македонија, февруари 2014 година